Gabinete De Comunicación Estratégica

VISITA DE OBAMA A MÉXICO

www.gabinete.mx

twitter @gabinetecemx

CONOCIMIENTO VISITA DE OBAMA

El próximo 2 y 3 de Mayo, el presidente de Estados Unidos visitará nuestro país, en particular la ciudad de México. ¿Antes de que se lo mencionara estaba usted enterado?

RAZÓN DE LA VISITA DE OBAMA

¿A qué cree usted que viene Obama a México en este momento?

Entablar Negociaciones	9.2%
Estrechar Lazos Con El Presiden EnriquePeña Nieto	9.2%
Realizar Acuerdos Migratorios	6.9%
Tratar Temas De Seguridad	6.7%
Apoyar Al Gobierno De México	3.5%
Tratar Temas Internacionales	3.0%
Comprobar La Estabilidad Del País	2.2%
Perjudicar Al País	2.0%
Otro	1.8%
Ns/nc	56.5%

BENEFICIO-PERJUICIO VISITA DE OBAMA AL PAÍS

¿Usted cree que beneficia o perjudica la visita de Barack Obama a nuestro país?

ESPERANZA GENERADA POR LA VISITA DE OBAMA

De la visita de Obama a la Ciudad de México, ¿qué tanta esperanza tiene de que salgan cosas buenas para México? ¿Tiene mucha esperanza, algo de esperanza, poca esperanza o nada de esperanza?

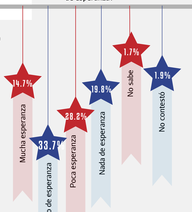

COSAS BUENAS DE LA VISITA DE OBAMA

¿Qué cosas buenas podrían salir para México de esta visita del presidente Barack Obama?

36.5%	Reforma migratoria
17.0%	Control de armas
12.6%	Facilidades para Transportistas Mexicanos
11.2%	Facilidades para los trabajadores que vayan temporalmente
5.2%	Que se detengan las Deportaciones
1.7%	Todas
4.3%	Ninguna
4.3%	Otra
5.5%	No sabe
1.7%	No contestó

OPINIÓN BARACK OBAMA

¿Cuál es su opinión sobre el presidente de los Estados Unidos Barack Obama? Si no lo conoce digamelo

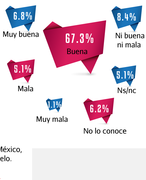

OPINIÓN PEÑA NIETO

¿Cuál es su opinión sobre el presidente de México, Enrique Peña Nieto? Si no lo conoce digamelo.

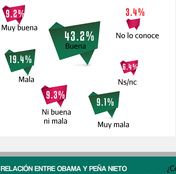

RELACIÓN ENTRE OBAMA Y PEÑA NIETO

¿Cómo percibe usted la relación de Enrique Peña Nieto con Barack Obama?

COMPARACIÓN RELACIÓN OBAMA-PEÑA/ OBAMA-CALDERÓN

¿Usted considera que la relación entre enrique Peña Nieto y Barack Obama es mejor, igual o peor que la que tenía Obama con Felipe Calderón?

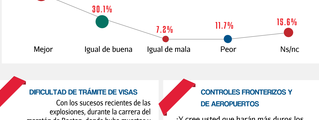

DIFICULTAD DE TRÁMITE DE VISAS

Con los sucesos recientes de las explosiones, durante la carrera del maratón de Boston, donde hubo muertos y múltiples heridos, ¿cree usted que Estados Unidos va a hacer más difícil la tramitación de visas a mexicanos que necesiten ir a Estados Unidos de lo que era antes de las explosiones de Boston?

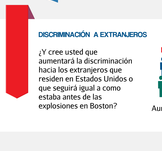

CONTROLES FRONTERIZOS Y DE AEROPUERTOS

¿Y cree usted que harán más duros los controles en los pasos fronterizos y aeropuertos para ingresar a Estados Unidos, o que seguirán igual como están ahora?

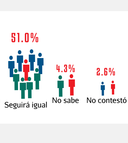

DISCRIMINACIÓN A EXTRANJEROS

¿Y cree usted que aumentará la discriminación hacia los extranjeros que residen en Estados Unidos o que seguirá igual a como estaba antes de las explosiones en Boston?

MANIFESTACIONES DURANTE LA VISITA DE OBAMA

Algunos activistas han convocado a manifestaciones durante la visita de Barack Obama. ¿Para usted tiene utilidad que activistas mexicanos manifiesten sus inconformidades aprovechando la visita de Obama? ¿Le ve mucha utilidad, algo de utilidad, poca

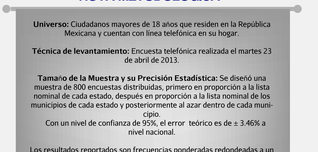

NOTA METODOLÓGICA

Universo: Ciudadanos mayores de 18 años que residen en la República Mexicana y cuentan con línea telefónica en su hogar.

Técnica de levantamiento: Encuesta telefónica realizada el martes 23 de abril de 2013.

Tamaño de la Muestra y su Precisión Estadística: Se diseñó una muestra de 800 encuestas distribuidas, primero en proporción a la lista nominal de cada estado, después en proporción a la lista nominal de los municipios de cada estado y posteriormente al azar dentro de cada municipio.
Con un nivel de confianza de 95%, el error teórico es de ± 3.46% a nivel nacional.

Los resultados reportados son frecuencias ponderadas redondeadas a un decimal, a excepción de los cruces estadísticos que pueden no sumar 100% porque los resultados están redondeados a cero decimales.

Marco muestral y selección de la muestra: Se utilizó como marco de muestreo la lista nominal del IFE, actualizada al 05 de abril de 2013.

Muestreo estratificado, proporcional al tamaño.

"El uso de imágenes, logotipos o marcas registradas o comerciales incluidas en el contenido, tienen exclusivamente fines ilustrativos e informativos. y no pretende ser una transgresión a los derechos de autor ni a la legislación de propiedad intelectual vigente"