

CUESTA DE ENERO

www.gabinete.mx

@gabineteemx

¿Cómo considera usted que estará la economía del país en este 2016: mejor, igual o peor que en 2015?



Hablando de la cuesta de enero, dígame, ¿usted se preparó para los gastos de este inicio de año o considera que su economía personal será inestable en los primeros meses del año?

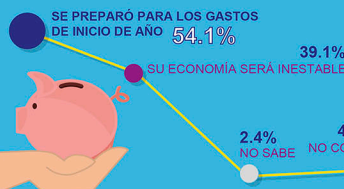

¿Considera usted que los mexicanos acostumbran prepararse para la cuesta de enero o la sufren una vez que terminan las fiestas decembrinas?

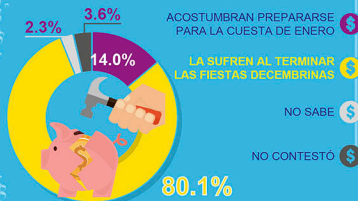

Para hacer frente a sus gastos de fin de año y principio de año, ¿usted y su familia tuvieron que endeudarse o pudieron solventar los gastos con su propio dinero?

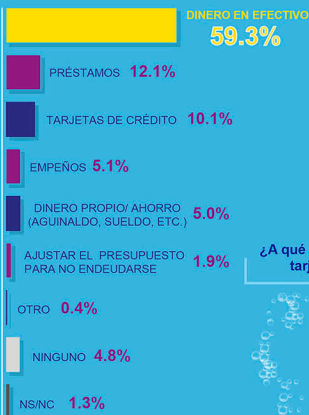

¿A qué mecanismo recurrió usted para cubrir sus gastos de fin de año: tarjetas de crédito, préstamos, empeños o dinero en efectivo?

*Respuestas espontáneas.

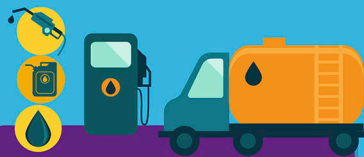

A partir de enero del 2016 el precio de la gasolina y el diesel se redujo en un tres por ciento, como medida de un nuevo esquema para determinar el costo de los combustibles que forman parte de la implementación de la Reforma Energética.

¿Qué tanto cree usted que afecta el alza del dólar frente al peso en esta cuesta de enero: mucho, algo, poco o nada?



¿A usted que tanto le beneficia la reducción en el precio de la gasolina: mucho, algo, poco o nada?

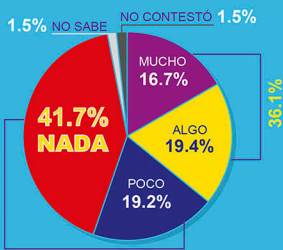

¿Usted cree que tener una cultura del ahorro ayuda a resentir menos la cuesta de enero?



NOTA METODOLÓGICA

Universo

Ciudadanos mayores de 18 años que residen en la República Mexicana y cuentan con línea telefónica en su hogar.

Técnica de levantamiento

Encuesta telefónica realizada el 18 de enero de 2016.

Tamaño de la Muestra y su Precisión Estadística

Se diseñó una muestra de 600 encuestas, distribuidas en los 31 estados y un Distrito Federal del país para mantener tanto proporcionalidad como dispersión óptimas. Con un nivel de confianza de 95%, el error teórico es de $\pm 4.0\%$ a nivel nacional.

Los resultados reportados están basados en los estimadores de Horvitz-Thompson, calibrados y redondeados a un decimal.

Marco muestral y selección de la muestra

Se utilizó como marco de muestreo la lista nominal actualizada del INE. Muestreo estratificado de alocaación proporcional al tamaño.