

Pensando en su **cuidado personal**, dígame ¿usted a qué parte de su cuerpo le pone más atención?

2.9% NO CONTESTÓ

CARA 15.0%

CABELLO 8.5%

OTRO 2.8%

TODO EL CUERPO 33.5%

NADA 1.9%

NO SABE 2.2%

CUERPO/ ESTAR EN FORMA 5.4%

\*Sólo se muestran las tres partes del cuerpo más mencionadas, con el resto suma 100%.

\*Respuestas espontáneas

Hablando específicamente del **cuidado bucal**, por favor, dígame, ¿con qué frecuencia se lava los dientes?



\*Respuestas espontáneas



Por favor dígame, cuando usted se lava los **dientes** ¿hace uso de...?

ENJUNQUE BUCAL



SÍ 44.0%

A VECES 14.3%

NO 41.7%

NO CONTESTÓ

HILO DENTAL



27.7%

13.5%

58.6%

0.2%

De los siguientes **padecimientos**, podría decirme si ha experimentado alguno de ellos:

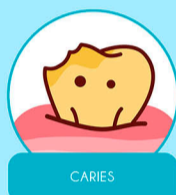

64.9%

SÍ

39.2%

34.7%

NO

60.0%

0.3%

NO SABE

0.4%

0.1%

NO CONTESTÓ

0.4%



Y dígame, ¿con qué frecuencia visita al dentista?

UNA VEZ AL MES 5.1%

MÁS DE 5 VECES AL AÑO 7.3%

TRES A CUATRO VECES AL AÑO 1.1%

CADA SEIS MESES 23.6%

UNA VEZ AL AÑO 28.0%

CADA DOS O CUATRO AÑOS 1.0%

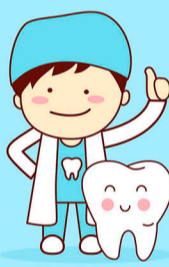

\*Respuestas espontáneas

CUANDO TENGO CITA CON EL DENTISTA 1.7%

CADA QUE TENGO ALGÚN MALESTAR 15.5%

CASI NO LO VISITA 4.6%

NUNCA 10.6%

NO SABE 0.2%

NO CONTESTÓ 1.3%



Por lo regular ¿usted visita al dentista para hacerse una **limpieza dental** o sólo cuando tiene un malestar?\*

\*Esta pregunta sólo se realizó a quienes han visitado al dentista por lo menos una vez.



¿cuál cree que sea la principal **razón** para que existan tantas personas con **caries**?

NO SE LAVAN LOS DIENTES 32.9%

CONSUMEN MUCHOS DULCES 20.1%

MALOS HÁBITOS DE HIGIENE/ MAL CEPILLADO 12.9%

OTRA 1.9%

NO SABE 5.3%

NO CONTESTÓ 1.2%

De acuerdo con la **Secretaría de Salud**, en **México** un **85%** de las personas padecen **caries**.

\*Sólo se muestran las tres principales razones, con el resto suma 100%.

\*Respuestas espontáneas

El doctor Heriberto Vera Hermosillo, director del Programa Nacional de Salud Bucal que coordina la **Secretaría de Salud** de México, declaró que una gran parte del problema de la salud bucal en México recae en que no se tiene una cultura de la prevención, ¿usted considera que si se hicieran campañas de prevención los problemas de salud bucal en el país disminuirían?

SÍ 88.7%

NO 8.8%

NO SABE 1.1%

NO CONTESTÓ 1.4%



## NOTA METODOLÓGICA

### Universo

Ciudadanos mayores de 15 años que residen en la República Mexicana y cuentan con línea telefónica en su hogar.

### Técnica de levantamiento

Encuesta telefónica realizada el 24 de junio de 2016.

### Tamaño de la muestra y su precisión estadística

Se diseñó una muestra de 600 encuestas, distribuidas en las 32 entidades del país para mantener tanto proporcionalidad como dispersión óptimas. Con un nivel de confianza de 95%, el error teórico es de ±4.0% a nivel nacional.

Los resultados reportados están basados en los estimadores de Horvitz-Thompson, calibrados y redondeados a un decimal.

### Marco muestral y selección de la muestra

Se utilizó como marco de muestreo, la lista nominal actualizada del INE. Muestreo estratificado de ubicación proporcional al tamaño.

